

RELATÓRIO DE CUMPRIMENTO DAS ATIVIDADES DO OBJETO

Projeto: SERVIÇO DE CONVIVÊNCIA E FORTALECIMENTO DE VÍNCULOS DO BAIRRO JD. IMPERIAL

Período do relatório: 1º Quadrimestre/2021.

1. DADOS PRELIMINARES

1.1 Entidade: Mater Dei CAM – Casa de Apoio à Menina

1.2 CNPJ da entidade: 03.951.901/0001-57

1.3 Termo de colaboração nº 008/2019 – 2º aditivo

1.4. Responsável da entidade: Gianmarco Bisaglia

2. ORGÃO GESTOR

Secretaria de Assistência e Desenvolvimento Social (SADS) – Prefeitura da Estância de Atibaia.

3. OBJETO

Serviço de Convivência e Fortalecimento de Vínculos: para crianças e adolescente 06 a 15 anos, adolescentes de 15 a 17; jovens e adultos 18 a 59 anos e idosos acima de 60 anos de ambos os sexos para ser executado na região do CRAS do Bairro Jardim Imperial.

4. OBJETIVO GERAL

O Projeto de Serviço de Convivência e Fortalecimento de Vínculos do bairro do Jardim Imperial, objetiva organizar o trabalho de forma que proporcione encontros em grupos sócio educativos que ampliem o universo informacional, cultural e social de crianças, adolescentes, adultos e idosos.

5. OBJETIVOS ESPECÍFICOS

- Desenvolver nos grupos atendidos a percepção de ambiente e território, estimular a apropriação de sua condição de pertencimento e a práxis da cidadania.
- Despertar no grupo assistido a sua capacidade de protagonismo social e seus direitos e deveres em relação à informação, à educação, à segurança, à saúde e ao pleno desenvolvimento de suas potencialidades e principalmente autoestima.
- Assegurar espaço de referência para o convívio grupal, fomentando o desenvolvimento de sociabilidades e vínculos, que contribuam para a reflexão crítica das crianças, jovens, adultos e idosos.

6. RELATÓRIO – EXECUÇÃO DAS METAS

Este relatório tem como finalidade mostrar o caminho, resultados e reflexões obtidos neste mês de execução do **PROJETO SERVIÇO DE CONVIVÊNCIA E FORTALECIMENTO DE VÍNCULOS DO BAIRRO JARDIM IMPERIAL**.

Nesse período continuamos em isolamento social, demos continuidade aos grupos do Serviço de convivência e fortalecimento de vínculos de forma remota, com os grupos pelo WhatsApp, as educadoras comandando cada grupo e a Coordenadora acompanhando o andamento.

Mantivemos as visitas aos usuários, com boa aceitação e com o objetivo principal de buscar aqueles que não estavam participando e aqueles que demandavam questões emergenciais.

As adesões ao projeto continua, porém precisamos acolher os novos integrantes com “estratégias virtuais” que possibilitem compreender o que é o SCFV e sua importância inclusive no envolvimento dos familiares no processo e preparar o grupo para que possa acolher da melhor maneira as pessoas que estão chegando para que o vínculo seja minimamente estabelecido.

Os grupos e temáticas estão distribuídos ao longo da semana conforme quadro abaixo:

Adriana - *comunicação e expressão* – ADULTOS E IDOSOS (de 18 à 59 anos de acima de 60 anos).

Julia - *artes e outras linguagens* – CRIANÇAS e ADOLESCENTES – (de 12 a 18 anos incompletos).

Educadora/Oficinas	Grupos	Dias e horários	vagas
Adriana comunicação e expressão	Grupo A Adultos e idosos	Segunda – 9:00h às 11:00h	40 adultos
	Grupo B Adultos e idosos	Segunda –17:00h às 15:00h	
	Grupo C Adultos e idosos	Quinta - 9:00h às 11:00h	
	Grupo D Adultos e idosos	Quinta -17:00h às 15:00h	
Julia artes e outras linguagens	Grupo A Adolescentes (13 a 15 anos - veteranos)	Sexta - 9:00h às 10:00h e das 11:00h às 12:00h	50 crianças/ adolescentes
	Grupo B Crianças (7 a 12 anos - veteranos)	Terça – 9:00h às 10:00h Sexta – 16:00h às 17:00h	
	Grupo C Adolescentes (15 a 17 anos - novos)	Quarta - 9:00h às 10:00h Quarta – 10:00h às 11:00h	
	Grupo D Crianças (6 a	Terça – 14:00h às 15:00h	

	12 anos – novos)	Quarta - 14:00h às 15:00h	
--	------------------	------------------------------	--

➤ **Ações executadas**

Mês	Ações
Janeiro	<ul style="list-style-type: none"> * Construção do plano de trabalho de cada educadora baseado na avaliação conjunta com a equipe do CRAS e coordenação em dezembro de 2020. * Reunião de trabalho no dia 8/01/2021 junto a equipe do CRAS, avaliação do primeiro período de inscrição entre os dias 05 a 08/01; confirmação das inscrições de novos usuários nos dias 18 a 22/01 e remanescentes no período de 25 a 29/01. * Reuniões de planejamento da equipe do SCFV (12/01; 25/01; 28/01) para organização dos grupos; ajustes dos planos de trabalho e planejamento semestral. * Apoio na busca ativa realizada pela coordenação do SCFV através de contatos telefônicos convidando novos usuários a participarem do SCFV e realizarem suas inscrições no CRAS. * Organização do Calendário de reuniões de planejamento e estudo das situações dos participantes com a equipe do CRAS - 19/03; 23/04; 21/05; 18/06. * Estruturação dos procedimentos para atendimentos organizados de forma on line oferecidos aos grupos por whatsapp; acolhimentos individuais presenciais de 30m no CRAS e acolhimentos familiares. * Elaboração de questões para compor o instrumento de avaliação quadrimestral aplicada aos usuários sobre o SCFV.
Fevereiro	<ul style="list-style-type: none"> * Realização da Live (05/02) de acolhimento e apresentação do SCFV com todos os inscritos. * Início das atividades (08/02) - repactuar os combinados de grupo; trabalhar a interação dos participantes no grupo; construir de forma participativa o planejamento das ações e temáticas até junho de 2021. * Atendimentos organizados em grupo e individual on line via WhatsApp,

chamadas de vídeos, contato telefônicos; acolhimento individual no CRAS e familiar presencial.

- * Apoio na busca ativa de novos participantes para o SCFV e na atualização de dados cadastrais registrado em uma planilha dos usuários inscritos 2021.
- * Reunião mensal (19/02) junto a equipe técnica do CRAS, onde pudemos ajustar alguns detalhes do planejamento, estratégias de busca ativa para inclusão de mais participantes de determinadas faixas etárias e discussão de casos de alguns participantes atendidos e os devidos encaminhamentos.
- * Temáticas trabalhadas: regras de convivência em grupo, sugestões para o planejamento das atividades, saudade do grupo de forma presencial, respeito aos colegas, positividade nos encontros, motivação, expectativas, combinados de grupo.
- * Compartilhamento do vídeo com a história Ubuntu para reflexão sobre convivência e compartilhamento.
- * Aquecimento da temática relacionada ao mês da mulher com a pergunta “Quem sou eu”.
- * Reuniões de equipe do SCFV (18/02; 23/02) - questões do SCFV (compra de materiais, acolhimentos, etc) e organização da LIVE no mês de março.
- * Produção de vídeos de orientação e apresentação de vídeos temáticos.
- * Desafios: realizar um encontro online com todas as pessoas do grupo presentes; encontrar as pessoas que estão com seus dados desatualizados na ficha do CRAS; organizar de forma mais assertiva as chamadas de vídeo; manter a vinculação dos participantes no grupo sempre com uma escuta atenta para as demandas específicas.
- * Maior participação dos integrantes em grupo, expressando suas opiniões e respeitando as opiniões contrárias.
- * Maior linearidade nas informações e nas dinâmicas de grupo.
- * Produção de vídeo de orientação e apresentação de vídeos temáticos.
- * Compra de materiais para as atividades programadas.
- * Conflitos e decisões de deixar o grupo ocorreram por conta da falta de

	<p>perspectiva para um retorno presencial associado aos problemas particulares deixando-os mais aflitos, impacientes e ansiosos.</p>
<p>Março</p>	<ul style="list-style-type: none"> * atendimentos organizados em grupo e individualmente on line via WhatsApp, chamadas de vídeos, contato telefônicos; acolhimento individual no CRAS e familiar presencial. * Suspensão do acolhimento individual no CRAS e familiar presencial diante do novo contexto da pandemia. * Apoio da equipe do SCFV na busca ativa realizando contatos telefônicos convidando novos usuários a participarem e realizarem suas inscrições no SCFV. * Aumento no número de inscritos e participantes no SCFV. * Aumento das dinâmicas de atendimento individualizado com crianças e adolescentes. * Maior participação dos pais. * Tematicas trabalhadas: Receitas e Quitutes – resgatando a tradição familiar; Dia Internacional da Mulher, desigualdades, direitos, reflexões sobre “Quem sou eu” e “Como você se enxerga”, “ Qual é a mulher que você mais admira”; conhecendo os meus sentimentos; conhecimentos gerais sobre o Corona virus e a nova Cepa. * Realização da Live (11/03) - Histórias de Mulheres Reais. * Entrega de Kits de materiais. * Reuniões on line (15/03; 23/03 e 30/03) com a equipe do SCFV com as seguintes pautas: releitura das metas e objetivos do chamamento do SCFV; cumprimento das metas; compra de materiais para as atividades e kits; estratégias de atendimento; verificar a possibilidade de acesso à internet para os participantes com a educação municipal; agendamentos; verificar a possibilidade de um computador disponível para os participantes no CRAS para atendimento individual; necessidade de manter o apoio na busca ativa; priorizar estratégias de vinculação e levantamento das necessidades dos participantes em tempos de crise econômica; desemprego e fome; alinhamento de informações e estrutura do relatório; lives, conteúdo e convidados; adequação do plano de trabalho diante da

	<p>suspensão dos atendimentos individuais e familiares presenciais diante de um novo contexto da pandemia.</p> <ul style="list-style-type: none"> * Reunião mensal (19/03) junto a equipe técnica do CRAS - apresentamos as situações mais relevantes de alguns participantes que precisavam ser referenciados a rede de atendimento ou acompanhados pela equipe do CRAS. * Maior interação e interesse dos usuários nas atividades. * Maior participação e comprometimento familiar. * Comprometimento e a vinculação do grupo tornando- se cada vez mais forte e consistente. * Produção e edição de vídeos (origami - iniciar a construção do “Caderno do Eu”; “capa caderno do “eu” - promover a criatividade e a construção de algo próprio para registros das atividades; bingo autocuidado - reflexão sobre olhar para si e fazer algo por si; “qual é a mulher que você mais admira”; apresentação da proposta intergeracional para o mês da mulher; pote do empoderamento; desenhos que flutuam - proposta do planejamento coletivo e apresentação de vídeos temáticos. * Aplicação do questionário sócioeconômico junto aos participantes do SCFV. * Desafios: falta de acesso e crédito no celular, de entendimento com os aplicativos no celular, são pontos que atrapalham a evolução do ritmo do grupo, assim como a busca ativa; conseguir conectar todos os usuários que estão no SCFV; estabelecer a organização durante as chamadas de vídeos principalmente nas gincanas; repactuar as regras de convivência durante os encontros online; manter o vínculo e compromisso dos encontros com objetivo de inserir ainda mais participantes no grupo.
Abril	<ul style="list-style-type: none"> * Atendimentos organizados em grupo e individualmente on line via WhatsApp, chamadas de vídeos e contato telefônicos. * Tematicas trabalhadas: autoconfiança e autoestima, escuta, mulheres, colonização, aceitação, ancestralidade, natureza, remédios, vida comunitária, povos indígenas/originários e tradicionais. * Maior conexão entre os participantes formando uma rede de apoio. * Maior comprometimento com a confecção das atividades e envolvimento familiar.

- * Apoio da equipe do SCFV na busca ativa realizando contatos telefônicos convidando novos usuários a participarem e realizarem suas inscrições no SCFV.
- * Aumento no número de inscritos e participantes no SCFV.
- * Aumento da demanda de atendimentos individuais com os novos participantes, principalmente adolescentes.
- * Realização da live (23/05) – Povos indígenas, povos originários.
- * Produção e edição de vídeos (Pintura facial; Grafismos indígenas) e apresentação de vídeos temáticos para atividades (o jogo da onça; História de Cristino Wapichana “A onça e o fogo”; leitura do Conto das Areias).
- * Olhar mais empático entre os participantes oferecendo ajuda nos encontros diante das dificuldades familiares e individuais relatadas.
- * Maior fluidez na comunicação e frequência de expressão das opiniões contribuíram para encontros mais colaborativos.
- * Reuniões on line (6/04; 20/04, 23/04 e 26/04) com a equipe do SCFV com as seguintes pautas: compra de materiais para as atividades e kits; estratégias de atendimento; necessidade de manter o apoio na busca ativa para preencher o número de vagas (40 adultos e 50 crianças/adolescentes) disponível no SCFV; lives, conteúdo e convidados; situação dos participantes nos grupos e nos atendimentos individuais on line; aplicação da avaliação quadrimestral do SCFV junto aos usuários e outros. As educadoras estão realizando os contatos telefônicos convidando novos usuários a participarem e realizarem suas inscrições no SCFV.
- * Entrega de Kits de materiais.
- * Desafios: manter o grupo de adultos menos dispersos e com baixa interação; atender as demandas individuais sem entrar num eixo terapêutico, reforçar o contato com o grupo e ressaltar a importância dos atendimentos grupais; realizar a transição dos participantes novos em atendimentos individuais para atendimento grupal; conseguir o primeiro contato telefônico com os novos participantes após várias tentativas; manter o vínculo e compromisso nos encontros com o objetivo de inserir participantes novos nos grupos.

Janeiro	Fevereiro	Março	Abril
Período de inscrições e planejamento do plano de trabalho do SCFV com crianças de 06 à 12 anos; adolescentes de 12 a 17 anos; adultos a partir de 18 anos e idosos.	Ainda de forma remota, tivemos 86 inscritos e destes 72 participaram do SCFV; • Crianças de 06 à 14 anos:32 • Adolescentes de 15 a 17 anos: 6 • Adultos de 18 anos a 59 anos: 40 • idosos a partir de acima de 60 anos:8	Ainda de forma remota, tivemos 106 inscritos e destes 79 participaram do SCFV; • Crianças de 06 à 14 anos:47 • Adolescentes de 15 a 17 anos: 9 • Adultos a partir de 18 a 59 anos: 41 • idosos acima de 60 anos: 9	Ainda de forma remota, tivemos 117 inscritos e destes 79 participaram do SCFV; • Crianças de 06 à 14 anos:56 • Adolescentes de 15 a 17 anos:9 • Adultos a partir de 18 a 59 anos: 43 • idosos acima de 60 anos: 9

➤ **Conclusão**

O projeto retomou as atividades no mês de janeiro, este foi dedicado ao planejamento das ações para o primeiro semestre de 2021, na construção do plano de trabalho de cada educadora baseado na avaliação conjunta com a equipe do CRAS e coordenação em dezembro de 2020.

Realizamos nossa primeira reunião de trabalho no dia 8/01/2021, onde avaliamos o processo de inscrições de usuários participantes que ocorreu entre os dias 05 a 08/01. Reafirmamos que entre os dias 18 a 22/01 estaríamos realizando inscrições com os usuários novos e no período de 25 a 29/01 inscrições de todos aqueles que perderam os prazos de inscrição nas datas anteriores.

As reuniões de planejamento e estudo das situações dos usuários com a equipe do CRAS foram organizadas nas seguintes datas: 19/03; 23/04; 21/05; 18/06.

Ficou acordado que todas as situações emergenciais de participantes detectadas em abordagem grupal ou individual pelas educadoras deveriam ser reportadas as técnicas do CRAS via whatsapp ou através de contato telefônico.

A coordenadora do SCFV recebeu uma lista de usuários com o objetivo de dar apoio na busca ativa. Foram realizados contatos telefônicos convidando os novos usuários a participarem do SCFV através da efetivação de suas inscrições no CRAS.

No mês de Fevereiro de 2021, ainda em isolamento social, demos andamento ao nosso planejamento de acordo com o plano de trabalho apresentado por cada educadora mantendo a continuidade dos grupos do Serviço de convivência e fortalecimento de vínculos de forma remota, com os grupos pelo WhatsApp, as educadoras comandando cada grupo e a Coordenadora acompanhando o andamento.

Iniciamos as atividades no dia 05/02 às 16:00h com uma live de acolhimento e apresentação do SCFV com todos os inscritos, participação das educadoras e equipe técnica do CRAS com o objetivo de esclarecer o trabalho que seria desenvolvido e fortalecer o vínculo com as educadoras e com a equipe técnica do CRAS. Também reforçamos o convite para o início das atividades grupais no dia 8/02/21 com objetivo de repactuar os combinados de grupo, trabalhar a interação dos usuários no grupo e construir de forma participativa o planejamento das ações e temáticas até junho de 2021.

As interações com os usuários foram realizadas através dos grupos via WhatsApp, chamadas de vídeos, contato telefônicos e lives temáticas.

De acordo com as características de cada grupo de usuários, limitações relacionadas ao estudo remoto dos participantes, ao revesamento escolar, ao acesso remoto (ausência de sinal de internet, sem aparelho celular, sem telefone para contato, aparelho emprestado, falta de crédito no celular, etc), adolescentes que não querem ou não podem fazer chamada em grupo, ou possuem alguma demanda específica/particular, estabelecemos estratégias de atendimento

diferenciado para que pudéssemos incluir todos os usuários no SCFV. Os atendimentos foram organizados em grupo e individual on line; acolhimento individual e familiar presencial.

Os acolhimentos individuais e familiares presenciais foram realizados respeitando os protocolos de segurança sanitária (uso de máscara, álcool gel e distanciamento).

Continuamos colaborando com a equipe técnica do CRAS e coordenação na busca ativa de novos usuários para o SCFV e na atualização de dados cadastrais registrado em uma planilha dos usuários inscritos 2021.

Realizamos algumas reuniões on line (15 e 23/02) para alinhamento do plano de trabalho, compra de materiais para as atividades e sugestões de convidadas para a live do dia 11/03.

Com a equipe técnica do CRAS e coordenação, tivemos a reunião mensal em 19/02/2021, onde pudemos ajustar alguns detalhes do planejamento, estratégias de busca ativa para inclusão de mais usuários de determinadas faixas etárias e discussão de casos de alguns usuários atendidos e os devidos encaminhamentos.

Em março, demos continuidade aos atendimentos em grupo via WhatsApp, chamadas de vídeos, contato telefônicos, lives temáticas e acolhimentos individual e familiar presenciais.

Infelizmente diante dos dados estatísticos de contaminados e mortos pela Covid 19, o Estado de São Paulo decretou fase vermelha na pandemia e todas as atividades presenciais foram suspensas conforme orientação do gestor Municipal.

Conversamos sobre as alterações na programação dos atendimentos individuais e familiares presenciais previsto nos planos de trabalho das educadoras e adaptamos para dar apoio ao processo de busca ativa realizada pelo CRAS com o objetivo de incluir mais usuários de determinadas faixas etárias, principalmente adolescentes, no SCFV. As educadoras utilizaram os horários estabelecidos para os atendimentos individuais e familiares presenciais para realizarem contatos telefônicos convidando novos usuários a participarem e realizarem suas inscrições no SCFV.

Realizamos algumas reuniões on line (15/03; 23/03 e 30/03) com as seguintes pautas: releitura das metas e objetivos do chamamento do SCFV; cumprimento das metas; compra de materiais para as atividades e kits; estratégias de atendimento; verificar a possibilidade de acesso à internet para os participantes com a educação municipal; agendamentos; verificar a possibilidade de um computador disponível para os participantes no CRAS para atendimento individual; necessidade de manter o apoio na busca ativa; priorizar estratégias de vinculação e levantamento das necessidades dos participantes em tempos de crise econômica; desemprego e fome; alinhamento de informações e estrutura do relatório; lives, conteúdo e convidados; adequação do plano de trabalho diante da suspensão dos atendimentos individuais e familiares presenciais.

No dia 19/03/2021, realizamos a reunião mensal on line com a equipe do CRAS onde apresentamos as situações mais relevantes de alguns participantes que precisam ser referenciados a rede de atendimento ou acompanhados pela equipe do CRAS; pontuamos como a crise econômica, social e sanitária vem afetando a população atendida no SCFV, muitos foram demitidos em março, estão em situação de despejo, não tem alimento em casa, possuem familiares ou pessoas idosas em casa com covid 19 que demandam cuidados na recuperação por conta das sequelas, falecimento de pessoas da família ou com vínculos afetivos próximos por covid 19, agravamento da vulnerabilidade de saúde mental dos participantes, etc.

No mês de Abril, continuamos colaborando com a equipe técnica e coordenação do CRAS na busca ativa de novos participantes para o SCFV e na atualização de dados cadastrais registrado em uma planilha usuários inscritos 2021.

As interações com os usuários permaneceram em grupos via Whatsapp, chamadas de vídeos, contato telefônicos, lives temáticas e atendimento individual por telefone e chamadas de vídeo por whatsapp.

Seguimos o nosso planejamento mensal abordando as temáticas e atividades correlatas porém em alguns momentos tivemos que adaptar a programação prevista nos encontros acolhendo as demandas trazidas pelos participantes como prioritárias.

Aplicamos o questionário de avaliação quadrimestral do SCFV nos participantes, embora saibamos das dificuldades pois nem todos conseguem ter acesso ao preenchimento por ser on line através de um link (<https://forms.gle/cKWNyUCHJz6oJRV68>). Diante dessa limitação, auxiliamos os participantes que tiveram dificuldade em realizar a avaliação coletando suas respostas e inserindo-as no google forms.

Mesmo com todos os obstáculos que tivemos durante esse período com relação a continuidade dos atendimentos de maneira remota, enfrentando as dificuldades de acesso, devido à internet, meios eletrônicos, somado ao desafio de caminharmos em busca de novos inscritos que pudessem estabelecer vínculo grupal de maneira virtual, conseguimos gradativamente aumentar o número de inscritos e fortalecer o vínculo grupal. Também observamos que o acesso às famílias dos participantes possibilitou uma compreensão maior de sua rotina, da dinâmica familiar, suas demandas, necessidades e um envolvimento maior destas famílias com o SCFV.

Estamos prestamos apoio aos novos participantes mês a mês realizando atendimentos individuais para que se sintam mais acolhidos, mais ambientalizados com os temas, com as propostas de atividades em abordagem on line e para que possamos compreender melhor a história e realidade de cada um deles.

Nosso grande desafio durante esses meses foi mantê-los motivados e vinculados ao SCFV de forma remota à distância com atividades on line diante da crise econômica, social, sanitária e de saúde mental que vem afetando suas vidas e de seus familiares.

Podemos observar que as estratégias foram assertivas e que estamos nos aproximando de forma satisfatória da nossa meta quantitativa e qualitativa promovendo a autonomia, o protagonismo e a participação social dos participantes.

Atibaia, 12 de Maio de 2021

Patrícia Conceição Pires de Oliveira

Patrícia Conceição Pires de Oliveira
Coordenadora Técnica de Projetos

ANEXOS FOTOS:

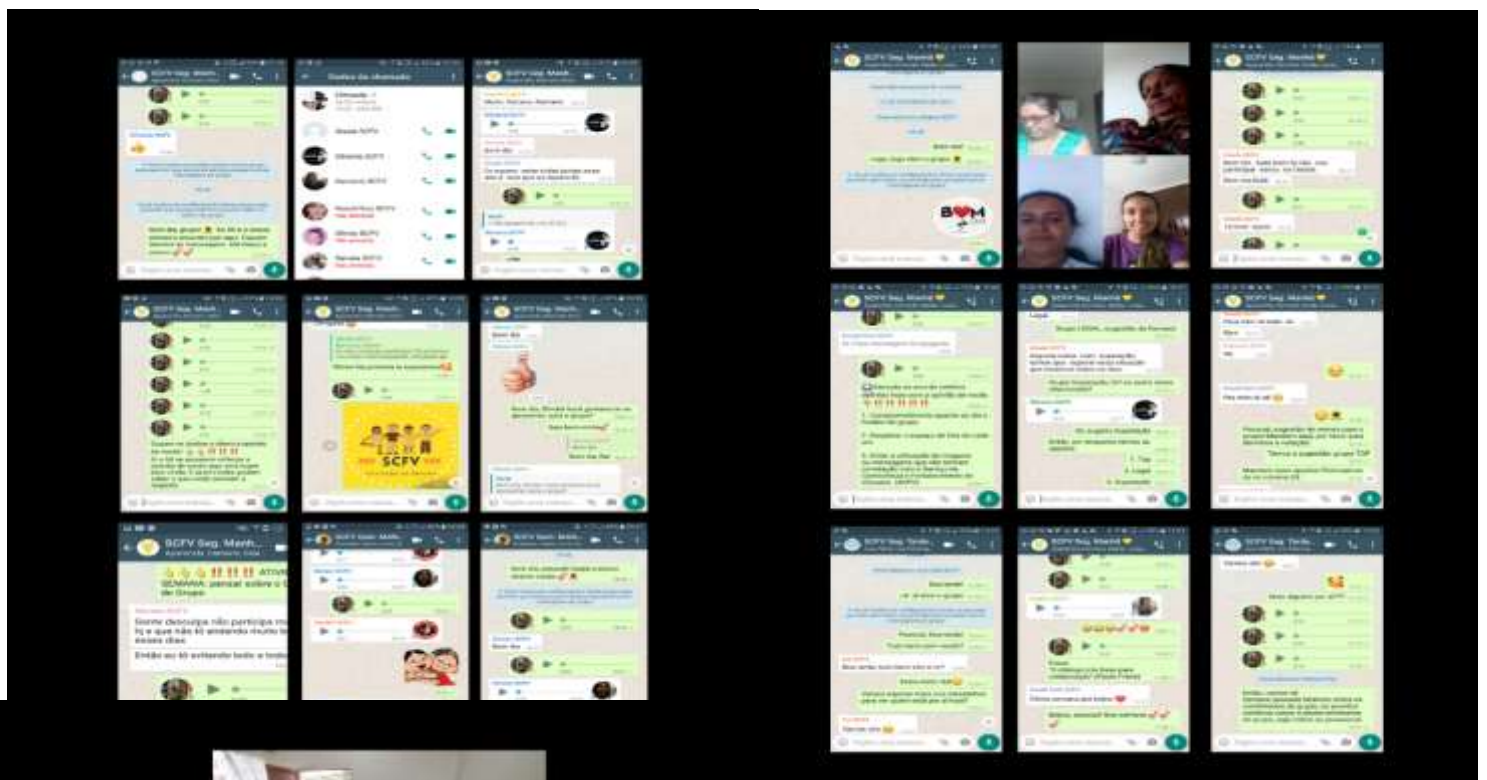

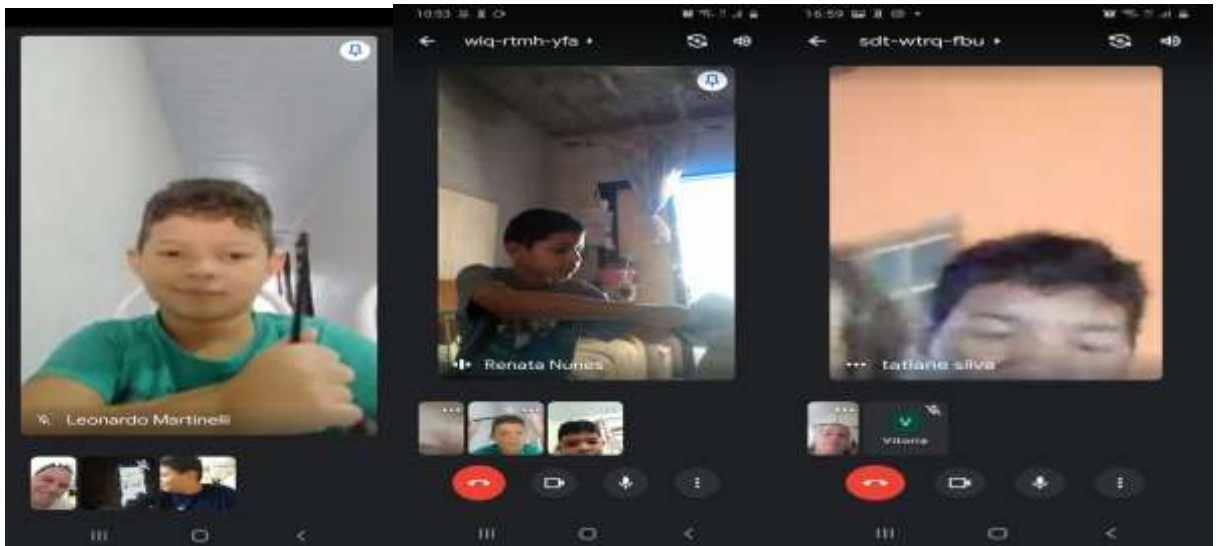

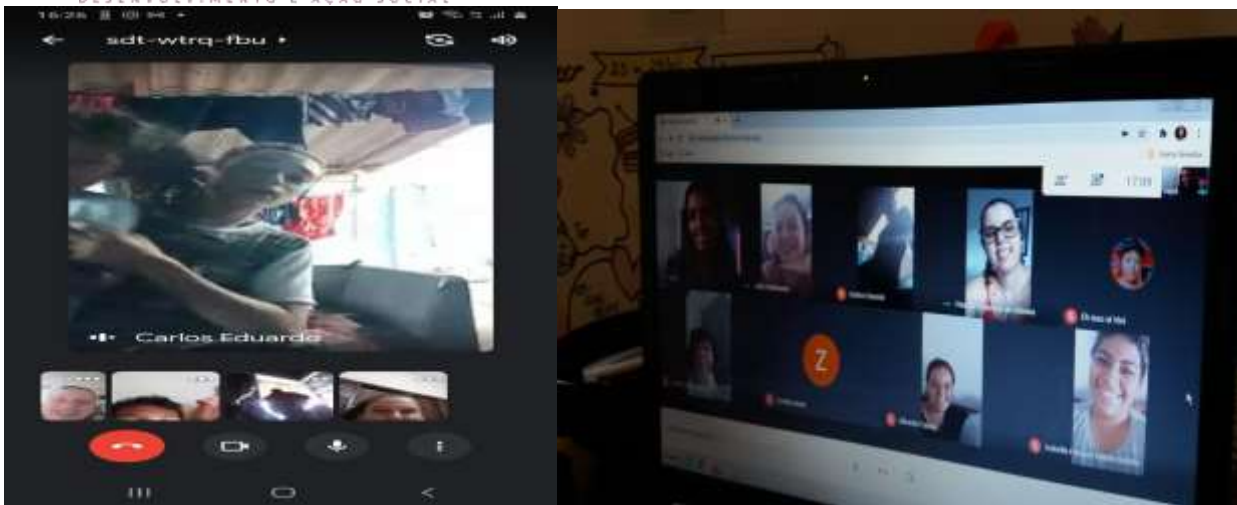

Live de fevereiro - Apresentação do SCFV 2021



CHAMADA PARA SCFV 2021
SERVIÇO DE CONVIVÊNCIA E FORTALECIMENTO DE VÍNCULOS

INSCRIÇÕES DE 05 A 08 DE JANEIRO DAS 9H ÀS 15H CRAS IMPERIAL



MAIS INFORMAÇÕES: (11)4412 4614
CRAS IMPERIAL - AV. IMPERIAL, 849 - JARDIM IMPERIAL, ATIBAIA - SP



2º CHAMADA PARA SCFV 2021
SERVIÇO DE CONVIVÊNCIA E FORTALECIMENTO DE VÍNCULOS

INSCRIÇÕES DE 22 À 29 DE JANEIRO DAS 9H ÀS 15H CRAS IMPERIAL



MAIS INFORMAÇÕES: (11)4412 4614
CRAS IMPERIAL - AV. IMPERIAL, 849 - JARDIM IMPERIAL, ATIBAIA - SP



LIVE DE ACOLHIMENTO DO SCFV.



SEXTA. 05/02 ÀS 16H

NO MEET



NOSSOS HORÁRIOS DE ENCONTRO SCFV

<p>Terça - feira</p> <p>A tarde Acolhimento Familiar SÉRIAS agendadas com duração de 30min cada 13h às 15h</p>	<p>de Manhã Acolhimento Individual agendado com duração de 30 min para cada pessoa 9h às 11h</p>
<p>Sexta - feira</p> <p>de Manhã Encontro Online 8h às 12h</p> <p>A tarde Encontro Online 13h às 16h</p>	<p>Quarta - feira Encontro Online 13h às 15h</p> <p>LIVES sempre a penúltima quinta ou sexta do mês</p>



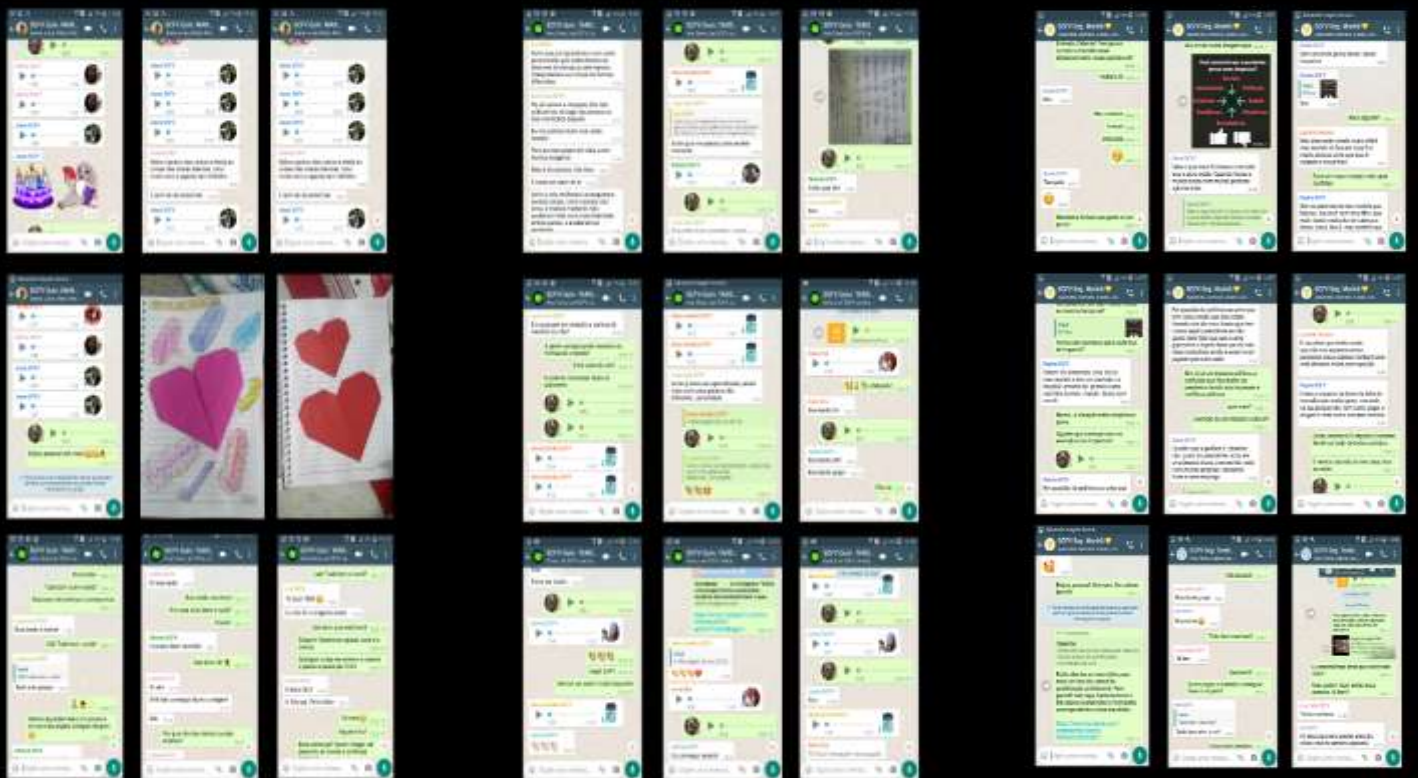
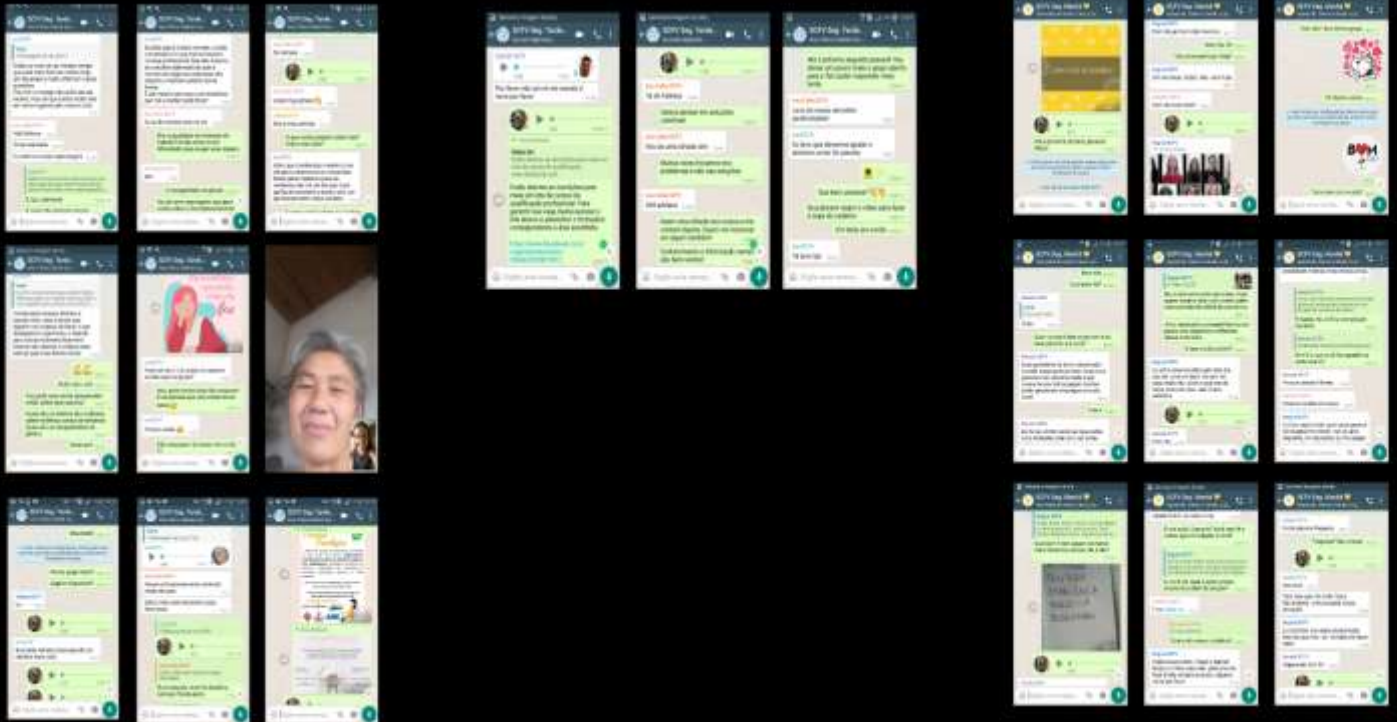



Reuniões de Equipe on line

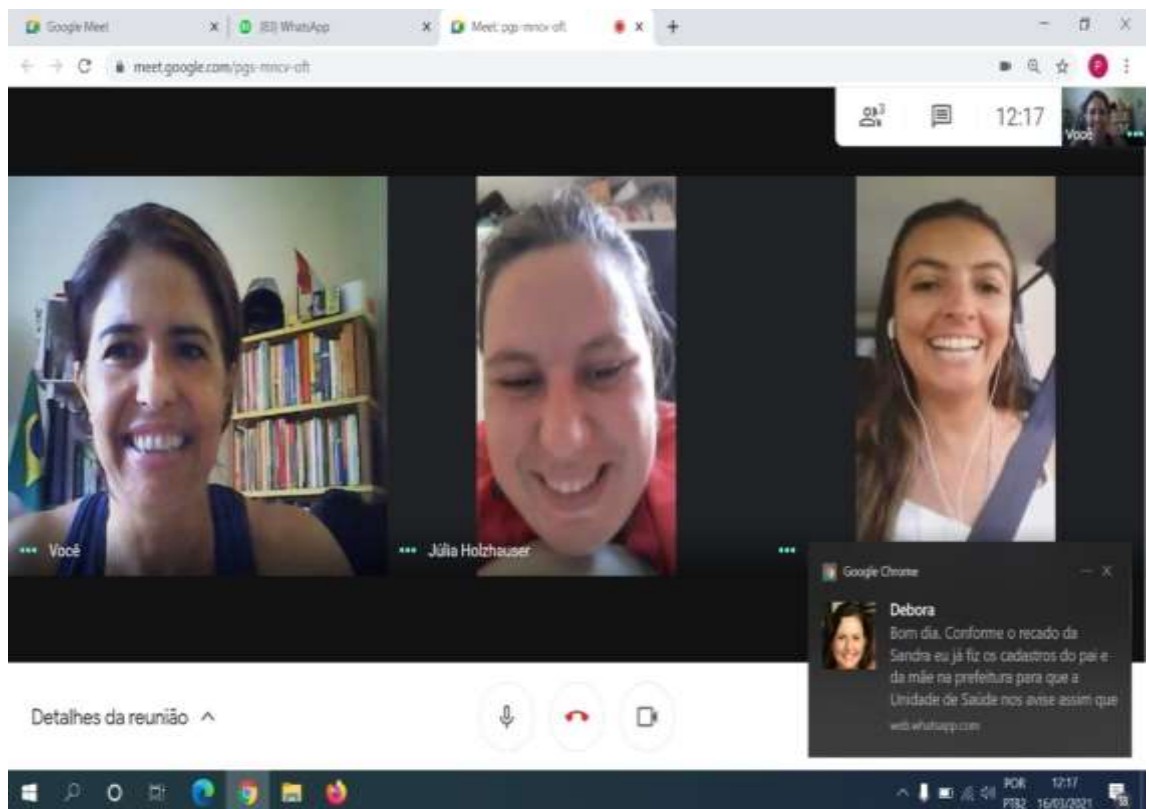

Chamadas de vídeo individuais e em grupo com crianças e adolescentes

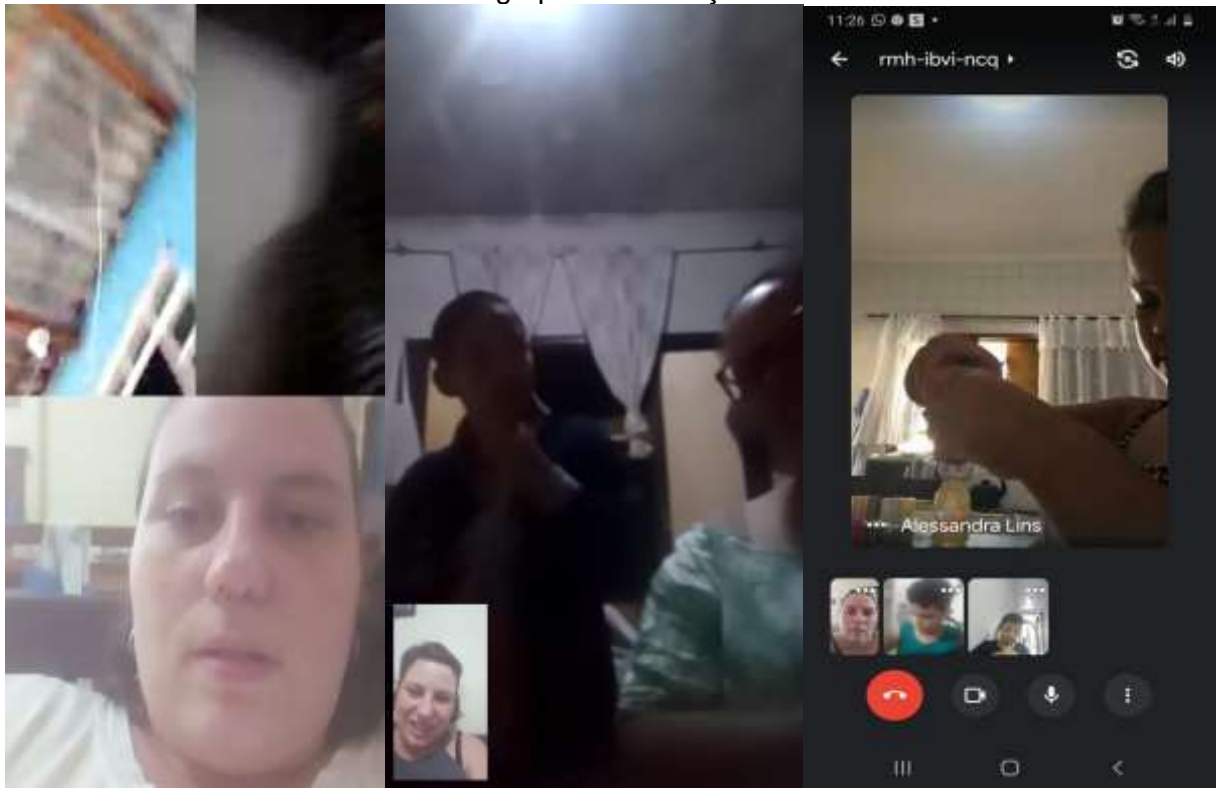

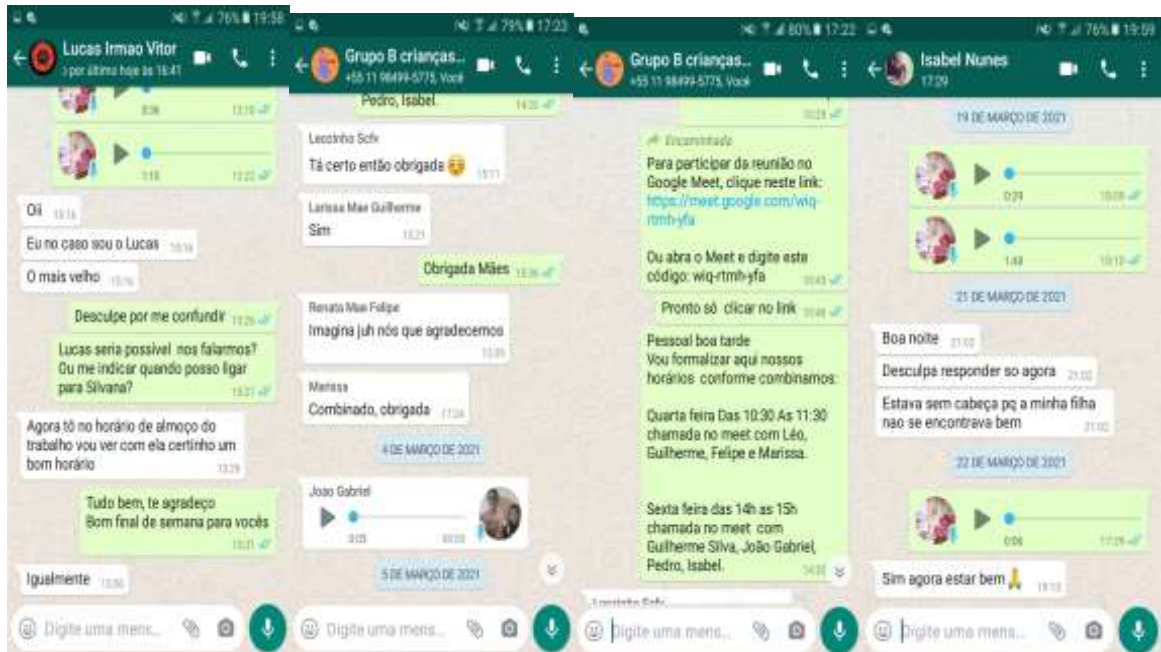

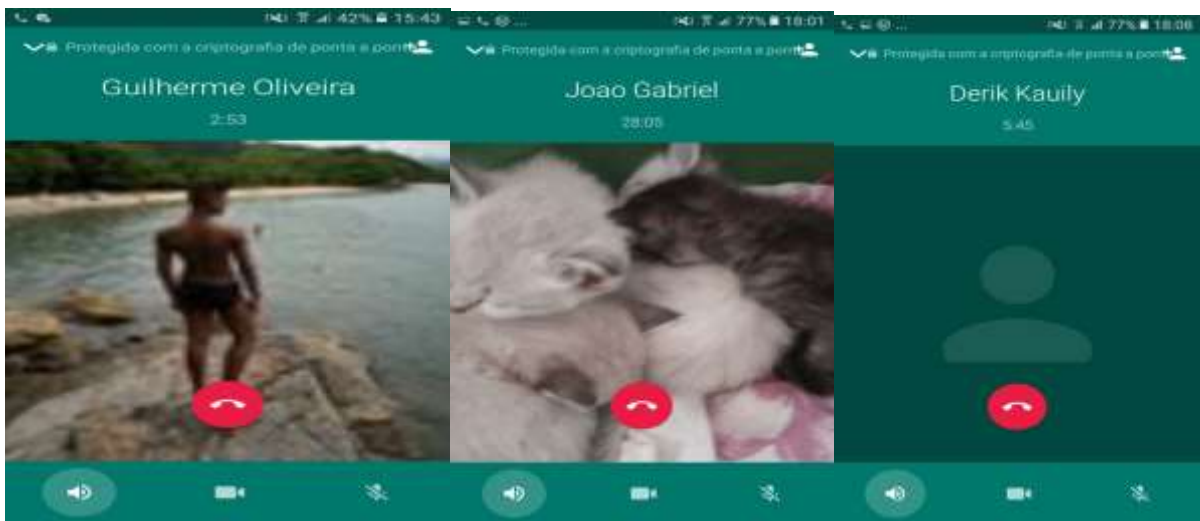
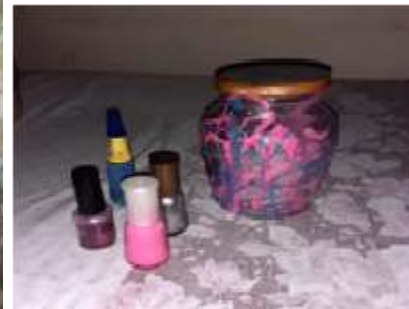

Atividades grupo e crianças e adolescentes

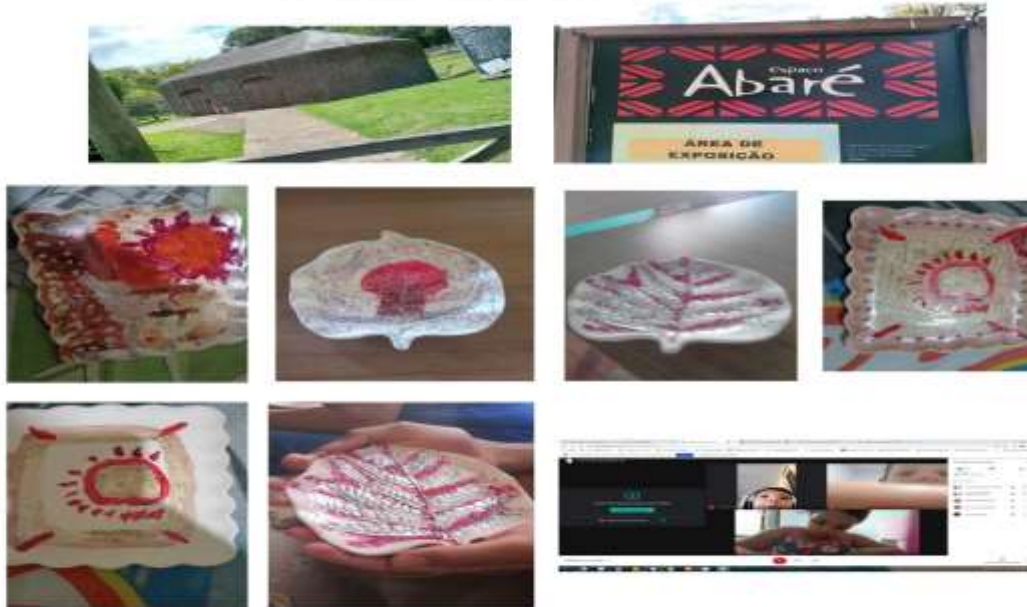

Live 23 de abril



Contatos telefonicos em processo de vinculação





Avaliação Quadrimestral aplicada nos participantes sobre o SCFV

